

STANEL



Firma „**STANEL**” Stanisław Skulimowski
ul. Kalinowa 1, 83-033 Gołębiewo Wielkie
tel. 605 212 650, 58 683 59 36, e-mail: firma.stanel@wp.pl
NIP 592-165-15-22 REG.191444912

ENERGA-OPERATOR SA ODDZIAŁ W GDAŃSKU

Dział Dokumentacji Energetycznej

Dokumentację projektową sprawdzono pod

względem zgodności z P/23/054646

Uzgodnienie nr 2024/04/04558/344440/p46

Data uzgodnienia 08.05.2024

Kierownik
Działu Dokumentacji Energetycznej

Jarosław Bitas

TOM I

PROJEKT TECHNICZNY

OBIEKT : Przyłącze kablowe nn 0,4kV do dz. 253/25 - budowa
Pelplin, ul. Mickiewicza

ADRES : Jednostka ewidencyjna: Miasto Pelplin 221404_4
Obręb: Pelplin [Nr 0006]
Działki nr: 254, 253/4

INWESTOR : ENERGA - OPERATOR SA
ul. Marynarki Polskiej 130
80-557 Gdańsk

**GRUPA
ROBÓT** : Roboty elektroenergetyczne

PROJEKTOWAŁ : inż. Stanisław Skulimowski
upr. POM/0127/PWOE/04
w specjalności instalacyjnej w zakresie sieci, instalacji
i urządzeń elektrycznych i elektroenergetycznych

**KAT. OBIEKTU
BUDOWLANEGO** : XXVI

ZADANIE NR : OBI/34/2305395

DATA : 2 kwietnia 2024r.

Harmonogram prac - podłączenie urządzeń do istniejącej sieci elektroenergetycznej

Budowa przyłącza kablowego nN-0,4 kV dla zasilania budynku handlowo usługowego zlokalizowanego na dz. nr 253/25 w m. PELPLIN, ul. Mickiewicza 23A.

EOP/KP/3/2024/04/052550

OBI/4/2305395

Data wpływu dokumentacji projektowej (ODYS)

22.04.2024

Prace PPN:

wykonać w technologii ppr

Czas wyłączenia:

Liczba niezasilonych odbiorców:

Liczba zastosowanych agregatów:

Obiekt zasilony agregatem:

Moc zastosowanych agregatów:

Zakres prac dla SPNS (mostki, przełączenia, itp.):

Technik

ds. Linii Elektroenergetycznych

Bogdan Grala

Imię i Nazwisko

24.04.2024

Data



Podpis

STANEL

Firma „**STANEL**” Stanisław Skulimowski
ul. Kalinowa 1, Gołębiewo Wielkie, 83-033 Sobowidz
tel. 605 212 650, 58 683 59 36, e-mail: firma.stanel@wp.pl
NIP 592-165-15-22 REG.191444912



PROJEKT ZAGOSPODAROWANIA TERENU – TOM I STRONA TYTUŁOWA

OBIEKT : Przyłącze kablowe nn 0,4kV do dz. 253/25 - budowa
Pelplin, ul. Mickiewicza

ADRES : Jednostka ewidencyjna: Miasto Pelplin 221404_4
Obręb: Pelplin [Nr 0006]
Działki nr: 254, 253/4

INWESTOR : ENERGA - OPERATOR SA
ul. Marynarki Polskiej 130
80-557 Gdańsk

BRANŻA ELEKTRYCZNA:

PROJEKTOWAŁ : inż. Stanisław Skulimowski
upr. POM/0127/PWOE/04
w specjalności instalacyjnej w zakresie sieci, instalacji
i urządzeń elektrycznych i elektroenergetycznych

**KAT. OBIEKTU
BUDOWLANEGO** : XXVI ROBOTY ELEKTROENERGETYCZNE

DATA : 2 kwietnia 2024r.

WYDZIAŁ BUDOWNICTWA
Starostwa Powiatowego w Tczewie

Załącznik nr 1..... do:

1. decyzji

2. zgłoszenia budowy

3. zaświadczenia

4. pisma

5. postanowienia

nr NB.6743.2.68.2024

z dnia 22.04.2024r.

STAROSTWO POWIATOWE
w Tczewie
ul. Piaskowa 2
83-110 TCZEW
(36)

OBI/34/2305395

ZGŁOSZENIE

budowy lub wykonywania innych robót budowlanych (PB-2)

PB-2 nie dotyczy budowy i przebudowy budynku mieszkalnego jednorodzinnego.

Podstawa prawna: Art. 30 ust. 2 w zw. z ust. 4d ustawy z dnia 7 lipca 1994 r. – Prawo budowlane (Dz. U. z 2020 r. poz. 1333, z późn. zm.).

1. ORGAN ADMINISTRACJI ARCHITEKTONICZNO-BUDOWLANEJ

Nazwa: **STAROSTA TCZEWSKI**

2.1. DANE INWESTORA¹⁾

Imię i nazwisko lub nazwa: **ENERGA-OPERATOR SA**
Kraj: **Polska** Województwo: **pomorskie**
Powiat: **-** Gmina: **miasto Gdańsk**
Ulica: **Marynarki Polskiej** Nr domu: **130** Nr lokalu: **-**
Miejscowość: **Gdańsk** Kod pocztowy: **80-557** Poczta: **Gdańsk**
Email (nieobowiązkowo): **-**
Nr tel. (nieobowiązkowo): **-**

2.2. DANE INWESTORA (DO KORESPONDENCJI)¹⁾

Wypełnia się, jeżeli adres do korespondencji inwestora jest inny niż wskazany w pkt 2.1.

Kraj: Województwo:
Powiat: Gmina:
Ulica: Nr domu: Nr lokalu:
Miejscowość: Kod pocztowy: Poczta:
Adres skrzynki ePUAP²⁾:

3. DANE PEŁNOMOCNIKA¹⁾

Wypełnia się, jeżeli inwestor działa przez pełnomocnika.

☒ pełnomocnik

☐ pełnomocnik do doręczeń

Imię i nazwisko: **Stanisław Skulimowski**
Kraj: **Polska** Województwo: **pomorskie**
Powiat: **gdański** Gmina: **Trąbki Wielkie**
Ulica: **Kalinowa** Nr domu: **1** Nr lokalu: **-**
Miejscowość: **Golebiewo Wielkie** Kod pocztowy: **83-033** Poczta: **Golebiewo Wielkie**
Adres skrzynki ePUAP²⁾: **-**

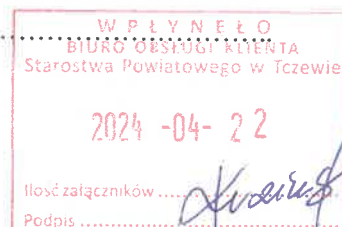

Tczew, dnia 16 maja 2024 roku

WB.6743.2.68.2024

ZAŚWIADCZENIE

Na podstawie art. 217 § 2 pkt 2 i art. 218 § 1 ustawy z dnia 14 czerwca 1960 r. – Kodeks postępowania administracyjnego (Dz. U. z 2024 r. poz. 572) Starosta Tczewski zaświadcza, że nie wniósł sprzeciwu do zgłoszenia budowy nr WB.6743.2.68.2024 z dnia 22 kwietnia 2024 roku, dotyczącego budowy przyłącza kablowego nn 0,4kV do dz. nr 253/25 przy ul. Mickiewicza w Pelplinie na terenie działek nr 253/4 i 254 w obrębie ewidencyjnym Pelplin [0006], jednostka ewidencyjna Pelplin - M [221404_4].

Niniejsze zaświadczenie wydaje się dla spółki ENERGA-OPERATOR SA, ul. Marynarki Polskiej 130, 80-557 Gdańsk.

ADNOTACJA DOTYCZĄCA OPŁATY SKARBOWEJ:

Opłata skarbową, zgodnie z częścią II ust. 21 załącznika do ustawy z dnia 16 listopada 2006 r. o opłacie skarbowej (Dz. U. z 2023 r. poz. 2111) w wysokości 17,00 zł (siedemnaście złotych 00/100).

Z UP. STAROSTY

mgr Sylwia Brange
Naczelnik Wydziału Budownictwa

Otrzymują:

1. ENERGA-OPERATOR SA – pełnomocnik Inwestora w sprawie: Pan Stanisław Skulimowski,
2. WB aa.



Burmistrz Miasta i Gminy Pelplin

DANE TELEADRESOWE

Plac Grunwaldzki 4
83-130 Pelplin
tel.: (58) 536-12-61 do 63
fax: (58) 536-14-64
e-mail: burmistrz@pelplin.pl
www.pelplin.pl



SKZ.4125.10.2.2024.AT

Pelplin dn. 13 marca, 2024 r.

DECYZJA

Działając na podstawie przepisów następujących aktów prawnych:

- (1) ustawy z dnia 14 czerwca 1960 roku – Kodeks postępowania administracyjnego (tekst jednolity: Dz. U. z 2023 poz. 775 ze zm.) [KPA]: art. 104 § 1 i 2, 107 § 1 i 2,
- (1) ustawy z dnia 23 lipca 2003 r. o ochronie zabytków i opiece nad zabytkami (tekst jednolity: Dz. U. z 2022 roku poz. 840 ze zm.) [Ustawa o Ochronie Zabytków]: art. 89 pkt 2, art. 91 ust. 4 pkt 4, art. 6 ust. 1 pkt 1 lit. b, art. 36 ust. 1 pkt 1 w zw. z art. 7 pkt 1, art. 36 ust. 2a i 3,
- (2) ustawy z dnia 7 lipca 1994 r. – Prawo budowlane (tekst jednolity Dz.U. z 2020 roku poz. 1333 z późniejszymi zmianami) [Prawo budowlane]: art. 39 ust. 1,
- (3) rozporządzenia Ministra Kultury i Dziedzictwa Narodowego z dnia 2 sierpnia 2018 r. w sprawie prowadzenia prac konserwatorskich, prac restauratorskich i badań konserwatorskich przy zabytku wpisanym do rejestru zabytków albo na Listę Skarbów Dziedzictwa oraz robót budowlanych, badań architektonicznych i innych działań przy zabytku wpisanym do rejestru zabytków, a także badań archeologicznych i poszukiwań zabytków (Dz. U. z 2021 roku poz.81) [Rozporządzenie]: § 13

po rozpatrzeniu podania wniosku: Energa – Operator S.A. Oddział w Gdańsku, ul. Marynarki Polskiej 130, 80-557 Gdańsk, pełnomocnik: Stanisław Skulimowski, ul. Kalinowa 1, 83-033 Gołębiewo Wielkie

POZWALAM

wnioskodawcy: Energa – Operator S.A. Oddział w Gdańsku, ul. Marynarki Polskiej 130, 80-557 Gdańsk, przy zabytku:

- (1) układ urbanistyczno- krajobrazowy miasta Pelplina, wpis do rejestru pod numerem 794 decyzją Wojewódzkiego Konserwatora Zabytków w Gdańsku z dnia 8 kwietnia 1978 roku- obecnie pod numerem A/911, zmiana decyzji 10.04.2010 r.;
- (2) w lokalizacji: ul. Mickiewicza, 83-130 Pelplin, dz. nr 254, 253/4 obręb 0006 Pelplin;

na prowadzenie:

- **robót budowlanych**

Zakres prowadzenia robót:

1. budowa i rozbiórka przyłącza kablowego linii napowietrznej nn 0,4kV

SPOSÓB PROWADZENIA WW. ROBÓT - ZGODNIE Z DOKUMENTACJĄ: „MAPA DO CELÓW PROJEKTOWYCH. PROJEKT ZAGOSODAROWANIA TERENU: BUDOWA PRZYŁĄCZA KABLOWEGO nn

0,4Kv DO DZ. 254, 253/4. OBRĘB 0006 PELPLIN. PROJEKTANT mgr inż. Stanisław Skulimowski data: XII. 2023 r.

Termin ważności niniejszego pozwolenia: 12.03.2027 roku.

Opieczętowna ze stanowiska konserwatorskiego dokumentacja jest integralną częścią niniejszej decyzji.

UZASADNIENIE

Do Urzędu Miasta i Gminy Pelplin wpłynęło w dniu 23.01.2024 roku podanie Energa – Operator S.A. Oddział w Gdańsku, ul. Marynarki Polskiej 130, 80-557 Gdańsk, pełnomocnik: Stanisław Skulimowski, ul. Kalinowa 1, 83-033 Gołębiewo Wielkie, w sprawie: pozwolenia na prowadzenie robót budowlanych przy zabytku wpisanym do rejestru zabytków lub na obszarze wpisanym do rejestru zabytków- budowa przyłącza kablowego nn 0,4kV dla zasilania elektroenergetycznego w lokalizacji: Pelplin, ul. Mickiewicza, dz. nr 254 i 253/4 obręb 0006 Pelplin

Weryfikacja potwierdziła, że sprawa dotyczy zabytku: układ urbanistyczno- krajobrazowy miasta Pelplina, wpis do rejestru pod numerem 794 decyzją Wojewódzkiego Konserwatora Zabytków w Gdańsku z dnia 8 kwietnia 1978 roku- obecnie pod numerem 911, zmiana decyzji 10.04.2010 r.;

Wniosek oceniono jako kompletny pod względem formalnym.

Ocena merytoryczna wykazała, że roboty w zakresie jak w decyzji, zgodnie z jej warunkami oraz w zakresie i w sposób jak w dokumentacji- pozostają możliwe do realizacji, gwarantują zachowanie wartości zabytkowych, nie godzą w chronione dobra zabytku i nie spowodują szkody dla zabytku.

W świetle powyższej analizy formalnej oraz oceny merytorycznej, wydanie decyzji pozwalającej zgodnie z żądaniem strony było możliwe.

Pod względem prawnym wydanie decyzji jest zgodne z art. 36 Ustawy o ochronie zabytków i opiece nad zabytkami.

W związku z powyższymi okolicznościami organ orzekł jak w sentencji.

POUCZENIA

1. Od decyzji niniejszej przysługuje stronom odwołanie do Ministra Kultury i Dziedzictwa Narodowego za pośrednictwem tutejszego organu w terminie 14 dni od dnia doręczenia (art. 129 § 1 i § 2 KPA).
2. W trakcie biegu czternastodniowego terminu do wniesienia odwołania strona może zrzec się prawa do wniesienia odwołania wobec Burmistrza Miasta i Gminy Pelplin, jako organu administracji publicznej, który wydał decyzję, składając oświadczenia o zrzeczeniu się prawa do wniesienia odwołania. Z dniem doręczenia organowi administracji publicznej oświadczenia o zrzeczeniu się prawa do wniesienia odwołania przez ostatnią ze stron postępowania, decyzja staje się ostateczna i prawomocna (art. 127a § 1 i 2 KPA), a ponadto podlega wykonaniu (art. 130 § 4 KPA).
3. Pozwolenie niniejsze nie zwalnia od obowiązku uzyskania pozwolenia na budowę albo zgłoszenia, w przypadkach wymaganych przepisami Prawa Budowlanego.
4. Zgodnie z art. 47 ust. 1 Ustawy o Ochronie Zabytków, Burmistrz Miasta i Gminy Pelplin może wznowić postępowanie w sprawie wydanego pozwolenia, o którym mowa w art. 36

ust. 1, a następnie zmienić je lub cofnąć, w drodze decyzji, jeżeli w trakcie wykonywania badań, prac, robót lub innych działań określonych w pozwoleniu wystąpiły nowe fakty i okoliczności, mogące doprowadzić do uszkodzenia lub zniszczenia zabytku.

5. W toku postępowania strony oraz ich przedstawiciele i pełnomocnicy mają obowiązek zawiadomić organ administracji publicznej o każdej zmianie swojego adresu, w tym adresu elektronicznego. W razie zaniedbania tego obowiązku, doręczenie pisma pod dotychczasowym adresem ma skutek prawny (art. 41 § 1 i 2 KPA).
6. Na podstawie art. 162 § 1 Kodeksu Postępowania Administracyjnego Burmistrz Miasta i Gminy Pelplin stwierdza wygaśnięcie decyzji w przypadku, gdy została ona wydana z zastrzeżeniem dopełnienia przez stronę określonego w tej decyzji warunku, a strona nie dopełniła tego warunku.

Z up. Burmistrza Miasta i Gminy Pelplin

Anna Turczyn
Konserwator Zabytków Gminy Pelplin

~~Zwolnione z opłaty skarbowej na podstawie art. 7 pkt 2 lub pkt 3 ustawy z dnia 16.11.2006r. o opłacie skarbowej;~~
~~Nie podlega opłacie skarbowej na podstawie art. 2 ust. 1 pkt 2 ustawy z dnia 16.11.2006r. o opłacie skarbowej;~~
Uiszczono opłatę skarbową na podstawie art. 4 ustawy z dnia 16.11.2006r. o opłacie skarbowej w wysokości 82 zł;

~~Zwolnione z opłaty skarbowej na podstawie części I ust. 53 kol. 4 pkt 1 załącznika do ustawy z dnia 16.11.2006r. o opłacie skarbowej;~~

Otrzymują:

1. Energa – Operator S.A. Oddział w Gdańsku, ul. Marynarki Polskiej 130, 80-557 Gdańsk, pełnomocnik: Stanisław Skulimowski, ul. Kalinowa 1, 83-033 Gołębiewo Wielkie
2. a/a AT (RPW/6/2024)

Do wiadomości

1. Starostwo Powiatowe w Tczewie, ul. Piaskowa 2, 83-110 Tczew
2. Pomorski Wojewódzki Konserwator Zabytków, ul. Dyrekcyjna 2-4, 80-852 Gdańsk

KLAUZULA INFORMACYJNA

Zgodnie z art. 13 ust. 1 i 2 rozporządzenia Parlamentu Europejskiego i Rady (UE) 2016/679 z dnia 27 kwietnia 2016 r. w sprawie ochrony osób fizycznych w związku z przetwarzaniem danych osobowych i w sprawie swobodnego przepływu takich danych oraz uchylenia dyrektywy 95/46/WE (ogólne rozporządzenie o ochronie danych), dalej „RODO”, informujemy, że:

1. Administratorem Pana(-ni) danych osobowych jest Urząd Miasta i Gminy Pelplin, Plac Grunwaldzki 4, 83-130 Pelplin, NIP: Urząd – 593-24-01-208, Gmina – 593-10-05-137 REGON: Urząd – 000528988, Gmina – 191675333, reprezentowany przez Burmistrza Miasta i Gminy Pelplin.
2. Administrator wyznaczył Inspektora Ochrony Danych z którym może Pan(-ni) się skontaktować w sprawach ochrony Pana(-ni) danych osobowych i realizacji swoich praw pod następującym adresem poczty elektronicznej: iod@pelplin.pl lub pisemnie na adres: Urząd Miasta i Gminy Pelplin, Plac Grunwaldzki 4, 83-130 Pelplin.
3. Pana(-ni) dane osobowe przetwarzane będą w celu:
 - 1) realizacji sprawy – zgodnie z art. 6 ust. 1 lit. d RODO – przetwarzanie jest niezbędne do ochrony żywotnych interesów osoby, której dane dotyczą, lub innej osoby fizycznej,
 - 2) realizacji sprawy – zgodnie z art. 6 ust. 1 lit. e RODO – przetwarzanie jest niezbędne do wykonania zadania realizowanego w interesie publicznym lub w ramach sprawowania władzy publicznej powierzonej administratorowi,
 - 3) spełnienia ciążących na Administratorze obowiązków prawnych, w celach ewidencyjnych i rozliczeniowych w odniesieniu do rozpatrywanych spraw – zgodnie z art. 6 ust. 1 lit. c RODO, na podstawie:
 - a) ustawy z dnia 23 lipca 2003 r. o ochronie zabytków i opiece nad zabytkami oraz przepisów wykonawczych do ustawy,

STANEL

10. MPZP lub decyzja lokalizacyjna

- Nie dotyczy

11. Stan istniejący

- Na dz. nr 254 znajduje się sieć elektroenergetyczna nn 0,4kV, sieć wodociągowa, kanalizacyjna, telekomunikacyjna, sieć gazowa oraz droga jezdna zgodnie z projektem zagospodarowania terenu – rys. E-01.

12. Rozbiórki

- Nie dotyczy

13. Linia SN (napowietrzna/kablowa)

- Nie dotyczy

14. Stacja transformatorowa SN/nn

- Nie dotyczy

15. Linia nn (napowietrzna/kablowa)

- Nie dotyczy

16. Oświetlenie uliczne

- Nie dotyczy

17. Przyłącza SN (napowietrzne/kablowe)

- Nie dotyczy

18. Przyłącza nn (napowietrzne/kablowe)

- Od Z-23/015/Z-101 (obw.200, T-60319) należy wybudować elektroenergetyczne przyłącze kablowe nn 0,4kV typu YAKXS 4x120 w kierunku projektowanej szafki pomiarowej typu P1-Rs/LZV/F zgodnie z projektem zagospodarowania terenu – rys. nr E-01.

- Wzdłuż przyłącza kablowego nn 0,4kV ułożyć bednarkę ocynkowaną Fe/ZN 25x4 do której uziemić żyłę PEN w złączu.

Z projektowanego złącza kablowego wyprowadzić w.l.z. do rozdzielnicy głównej RG.

(wykonają odbiorcy na koszt własny). Układ sieci TN-C.

STANEL

19. Ochrona przeciwprzepięciowa linii SN

- Nie dotyczy

20. Ochrona przeciwprzepięciowa linii SN

- Nie dotyczy

21. Ochrona przeciwprzepięciowa linii nn

- Nie dotyczy

22. Ochrona od porażeń prądem elektrycznym w linii napowietrznej SN

- Nie dotyczy

23. Ochrona od porażeń prądem elektrycznym stacji transformatorowej SN/nn

- Nie dotyczy

24. Ochrona od porażeń prądem elektrycznym w sieci nn

- Po stronie nn jako środek dodatkowej ochrony przeciwporażeniowej zastosowano samoczynne wyłączanie w układzie sieciowym TN-C .
- Ochronie podlegają wszystkie części przewodzące dostępne i obce mogące znaleźć się pod napięciem w warunkach zakłóceń. Ochronę od porażeń należy wykonać zgodnie z normą N SEP-E-001. Skuteczność ochrony sprawdzono w części obliczeniowej, co należy potwierdzić pomiarem powykonawczym.

STANEL

26. Opinia geotechniczna

- Nie dotyczy

27. Zestawienie danych na umieszczenie urządzeń w pasie drogowym

- 0,022 km (długość trasy)

28. Kolizje/skrzyżowania

- Nowo projektowane przyłącze kablowe nn 0,4kV będzie krzyżować się z siecią wodociągową, telekomunikacyjną, kanalizacyjną oraz gazową.

29. Ingerencja w zieleni wysoką

- Nie dotyczy

30. Ochrona konserwatorska

- Nie dotyczy

31. Opis projektu zagospodarowania terenu

31.1. Opis techniczny

- zgodnie z pkt. 18

31.2. Układanie przyłącza kablowego nn 0,4kV

- Kabel należy układać trasą pokazaną na rysunku E-01, w wykopie na warstwie piasku o grubości co najmniej 10cm. Ułożone kable należy zasypać warstwą piasku o grubości co najmniej 10cm. Potem warstwą gruntu rodzimego grubości 15cm, a następnie przykryć niebieską folią z tworzywa sztucznego grubości min. 0,5mm. i szerokości nie mniejszej niż 30cm. Przy złączu należy pozostawić zapas kabla. Skrzyżowania i zbliżenia kabla z urządzeniami podziemnymi określa N SEP-E-004.

31.3. Oznakowanie przyłącza kablowego nn 0,4kV

- Kabel ułożony w ziemi należy zaopatrzyć na całej długości w trwałe oznaczniki rozmieszczone w odstępach nie większych niż 10m oraz przy mufach i miejscach charakterystycznych jak skrzyżowania, wejścia do przepustów rurowych.
Zaleca się wykonanie oznaczników z tworzyw sztucznych.
Oznaczniki powinny zawierać następujące informacje:
 - symbol i numer ewidencyjny linii
 - rok ułożenia kabla.

STANEL

- oznaczenie kabla wg normy

W złączu kablowym zamocować na kablu tabliczki informacyjne.

31.4. Montaż złącza kablowego

Złącza kablowe nn należy stosować zgodnie ze Standardami Technicznymi oraz „Specyfikacją techniczną dla złącz/szafek kablowych i szafek pomiarowych nn” obowiązującymi w ENERGA-OPERATOR SA. Stosować kłódki i zamki baswilowe, według systemu Master-Key.

32. Obszar oddziaływania inwestycji

Zgodnie z §8 ust. 2 Rozporządzenia Ministra Transportu, budownictwa gospodarki morskiej w sprawie szczegółowego zakresu i formy projektu budowlanego:

- 1) Przedmiotem inwestycji jest budowa elektroenergetycznego przyłącza kablowego nn 0,4kV w celu zasilenia dz. nr 253/25 w Pelplinie przy ul. Mickiewicza. Projektowana inwestycja została uzgodniona z właścicielami terenu. Inwestycja nie spowoduje utrudnień w dojazdach i dojazdach do sąsiednich posesji jak również nie pogorszy warunków technicznych tych posesji.
- 2) Na działce objętej wnioskiem zgłoszenia robót budowlanych w rejonie projektowanej inwestycji znajduje się: sieć elektroenergetyczna nn 0,4kV, sieć wodociągowa, sieć kanalizacyjna, telekomunikacyjna, gazowa oraz droga jezdna.
- 3) Przyłącze kablowe nn 0,4kV zostanie ułożone w ziemi zgodnie z pkt. 3 i 4 Normy N-SEP-E-004. Prace wykonywać zgodnie z §4 i §5 Rozporządzenia Ministra Gospodarki z dnia 28 marca 2013r. w sprawie bezpieczeństwa i higieny pracy przy urządzeniach energetycznych. W żadnym miejscu projektowanej inwestycji nie występuje kolizja z istniejącym zadrzewieniem. Obszar oddziaływania inwestycji mieści się w całości na dz. nr 254, 253/4 zgodnie z wyżej wymienionymi przepisami. Nie określa się parametrów technicznych dróg pożarowych.
- 4) Nie określa się powierzchni projektowanego przyłącza kablowego nn 0,4kV.
- 5) Obszar inwestycji nie jest wpisany do rejestru zabytków w rozumieniu Ustawy z dnia 23 lipca 2003r. o ochronie zabytków i opiece nad zabytkami.
- 6) Wpływ eksploatacji górniczej – nie dotyczy
- 7) Przewidywane zagrożenia dla środowiska oraz higieny i zdrowia użytkowników – Inwestycja nie będzie mieć negatywnego wpływu na środowisko i życie ludzi.
- 8) Inne dane wynikające ze specyfiki, charakteru i stopnia skomplikowania obiektu budowlanego – nie dotyczy
- 9) Powierzchnia zabudowy budynku – nie dotyczy
- 10) Kategoria geotechniczna obiektu budowlanego – pierwsza. Po rozpoznaniu warunków geotechnicznych stwierdzono, rodzaj gruntu piaszczysto – gliniasty. Nie ma potrzeby sporządzania odrębnej dokumentacji geotechnicznej.

STANEL

11) Zgodnie z art. 5 ust. 1 ustawy Prawo budowlane projektowane przyłącze zapewnia:

- ochronę przed hałasem – linia kablowa ułożona w ziemi nie emituje dźwięków
- bezpieczeństwo użytkowania i dostępności obiektów – linia kablowa ułożona i zasypiana warstwą ziemi oraz złącza kablowe zamknięte na specjalny klucz – brak dostępu dla osób postronnych

33. Uwagi

- Przed rozpoczęciem prac należy powiadomić użytkowników terenu oraz instytucje użytkujące urządzenia inżynierskie w rejonie budowy.
- Przed rozpoczęciem robót należy powiadomić służby ENERGA-OPERATOR SA w celu: wyznaczenia nadzoru; określenia warunków odbioru robót; uzgodnienia treści nowych opasek kablowych, treści opisów kabli
- Roboty kablowe należy wykonywać ręcznie i zgodnie z N SEP-E-004 "Elektroenergetyczne i sygnalizacyjne linie kablowe. Projektowanie i budowa", w szczególności:
 - trasy linii kablowych winny zostać wytyczone przez geodetę;
 - zachować przepisowe odległości kabli od istniejącego uzbrojenia podziemnego, napotkane urządzenia podziemne traktować jak urządzenia czynne;
 - kable wolno układać bezpośrednio na dnie wykopu tylko jeżeli grunt jest piaszczysty, w pozostałych przypadkach kable układać na warstwie 10cm przesianego piasku; kable należy zasypywać warstwą 10cm takiego samego piasku, następnie warstwą 15cm rodzimego gruntu, a następnie przykryć folią z tworzywa sztucznego (niebieską - kable nN-0,4kV) ;
 - przed zasypaniem kable podlegają etapowemu odbiorowi przez służby ENERGA-OPERATOR SA
 - wykop kablowy należy zasypywać i zagęszczać warstwami co 20cm, stopień zagęszczenia uzgodnić z właścicielem terenu i wykonawcą naprawy nawierzchni.
- Po zakończeniu prac odbudować nawierzchnie wg stanu sprzed rozpoczęcia robót, nawierzchnie rozbiegające (chodniki, wjazdy itp.) podlegają odbudowie na szerokości wykopu plus 0,5m po obu stronach tego wykopu.
- Po zakończeniu budowy linii kablowych nN-0,4kV wykonać pomiary izolacji kabli i pomiary oporności uziemień .
- Z wymienionych wyżej pomiarów należy sporządzić protokoły, pomiary musi wykonać uprawniony elektryk. Miarodajnym do określenia oporności uziemienia jest tylko wynik pomiaru skorygowany odpowiednim współczynnikiem, zależnym od warunków atmosferycznych.
- Wszystkie roboty wykonać zgodnie z obowiązującymi przepisami i normami, w tym zgodnie z aktualnymi „Standardami technicznymi obowiązującymi dla urządzeń SN i nN eksploatowanych w ENERGA-OPERATOR SA”.

STANEL

- Wykonawcą prac winna być firma wyspecjalizowana w budowie linii elektroenergetycznych
- Przed rozpoczęciem robót należy powiadomić wszystkich Gestorów sieci, których sieci znajdują się w rejonie projektowanej inwestycji.
- Wszystkie materiały i urządzenia muszą posiadać wymagane przez aktualne przepisy: atesty, certyfikaty oraz deklaracje lub certyfikaty zgodności z normami albo z aprobatami technicznymi.

PRZED ROZPOCZĘCIEM PRAC ICH WYKONAWCA WINIEN ZAPOZNAĆ SIĘ Z TREŚCIĄ OPISU TECHNICZNEGO, WSZYSTKICH RYSUNKÓW I ZAŁĄCZNIKÓW DO DOKUMENTACJI, a w razie niejasności należy zwrócić się z zapytaniem do Inwestora.

inż. Stanisław Skulimowski



34. KARTA MONTAŻOWA LINII nn										Pelplin, ul. Mickiewicza																									
Odcinek	Typ linii	KABEL										RURY										BEDNARKA		FOLIA ZŁĄCZA I SZAFKI		Rozbórka/Odtworzenie nawierzchni asfaltowej [m2.]									
		Długość całkowita kabla [mb]	Długość trasy kabla [mb]	Długość wykopu [mb]	Na stacji [mb]	Zapasy przewiert [mb]	Zapasy mufy kablowa [mb]	W złączu [mb]	SRS ϕ 110 przecisk [mb]	HDPE ϕ 75 przewiert sterowany [mb]	Ilość przecisków[szt.]	Rura A110PS [mb]	Rura DVK ϕ 75 [mb]	Rura DVK ϕ 110 [mb]	Fe/Zn 25x4 [mb]	Fe/Zn 30x4 [mb]	Niebieska (n/n) [mb]	KRSN-P/2F-NH2/R-NH00/F [kpl.]	KRSN-PP/1R-NH2+1R-NH2/F PROJ. [kpl.]	KRSN-00/3R-NH2/F [kpl.]	KRSN-00/3R-NH2/2R-NH00/F [kpl.]	P1-Rs/LZV/F [kpl.]	ZK-1/P-2 Demontaż [kpl.]	Palczatka AK4 35-150 [szt.]	Rozłącznik NH-00 w złączu Z-503 [kpl.]	Wkładka zwiernia WT-Z-2 w złączu Z3403444 [szt.]	Mufa MP-DM 120 [kpl.]	Podwójna v-kłerna v-2/25-120 [kpl.]	Płyta ażurowa [szt.]	Uziom [kpl.]	Zwir [m3.]				
T-60319	YAKXS 4x120	27	22	13				4	9	1			11	25			13					1							1						
	SUMA	YAKXS 4x120	27	22	13			4	9	1			11	25			13					1							1						

FIRMA	STANEL	ul. Kalinowa 1 83-033 Gołębiewo Wielkie
INWESTOR:	ENERGA-OPERATOR SA ul. Marynarki Polskiej 130, 80-557 Gdańsk	
PROJEKT:	Przyłącze kablowe nn 0,4kV do dz. 253/25-budowa Pelplin, ul. Mickiewicza	
ZADANIE NR:	OBI/34/2305395	
RYSUNEK:	Schemat zasilania 0,4kV	
DATA: IV.2024	IMIĘ I NAZWISKO:	NR RYS.
PROJEKTANT:	inż. Stanisław Skulimowski POM/0127/PWOE/04	E-02
OPRACOWAŁ:	mgr inż. Jonasz Dworek	

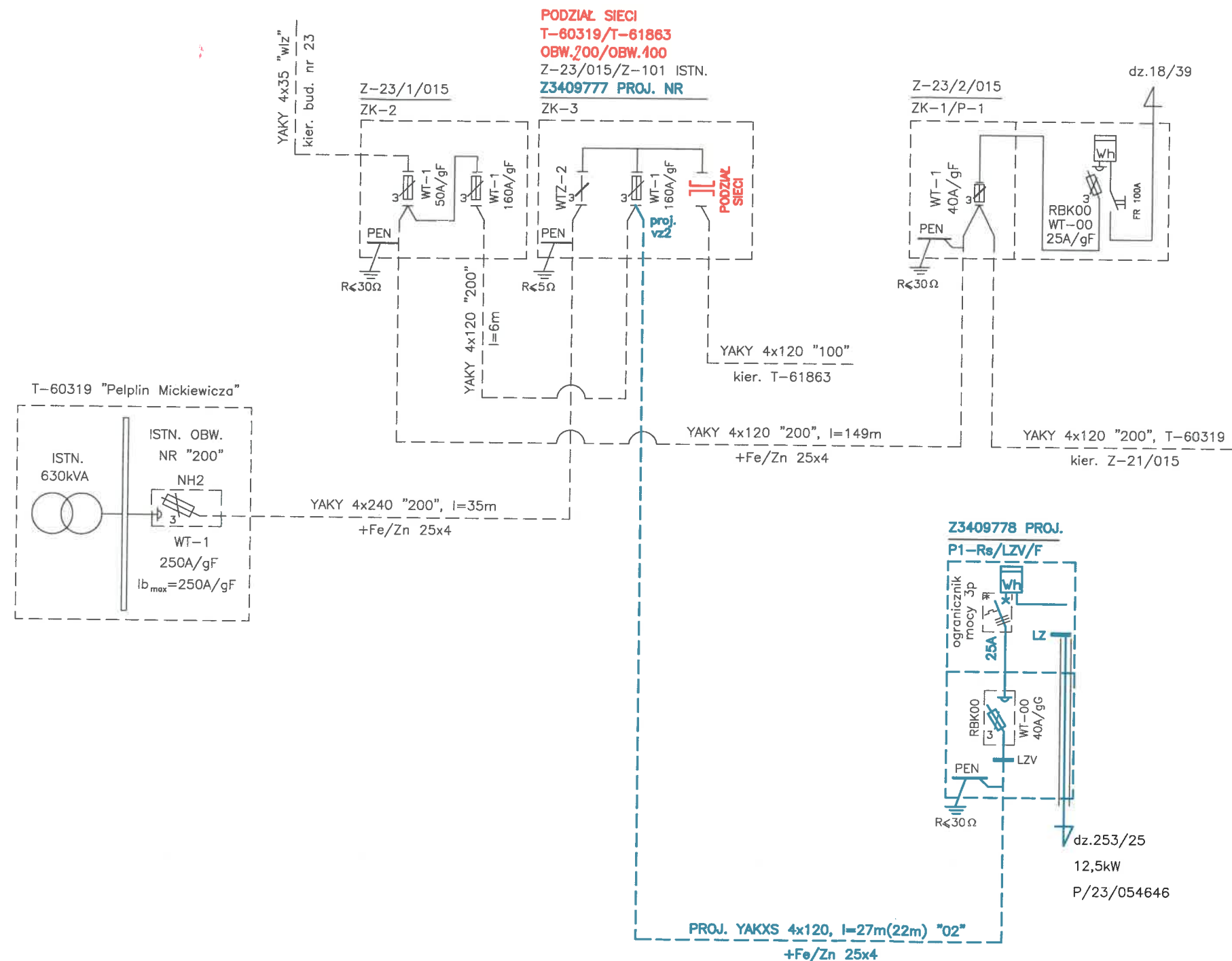

Układ sieci TN-C

ENERGA-OPERATOR SA ODDZIAŁ W GDAŃSKU

Dział Dokumentacji Energetycznej

Dokumentację projektową sprawdzono pod

względem zgodności z P/23/054646

Uzgodnienie nr 2024/04/04558/3411110/0462

Data uzgodnienia 08.05.2024

Kierownik
Działu Dokumentacji Energetycznej

Jarosław Pitas

Województwo: pomorskie [22]
Powiat: tczewski [2214]
Jednostka ewidencyjna: Pelplin M [221404_4]
Obręb: Pelplin [0006]

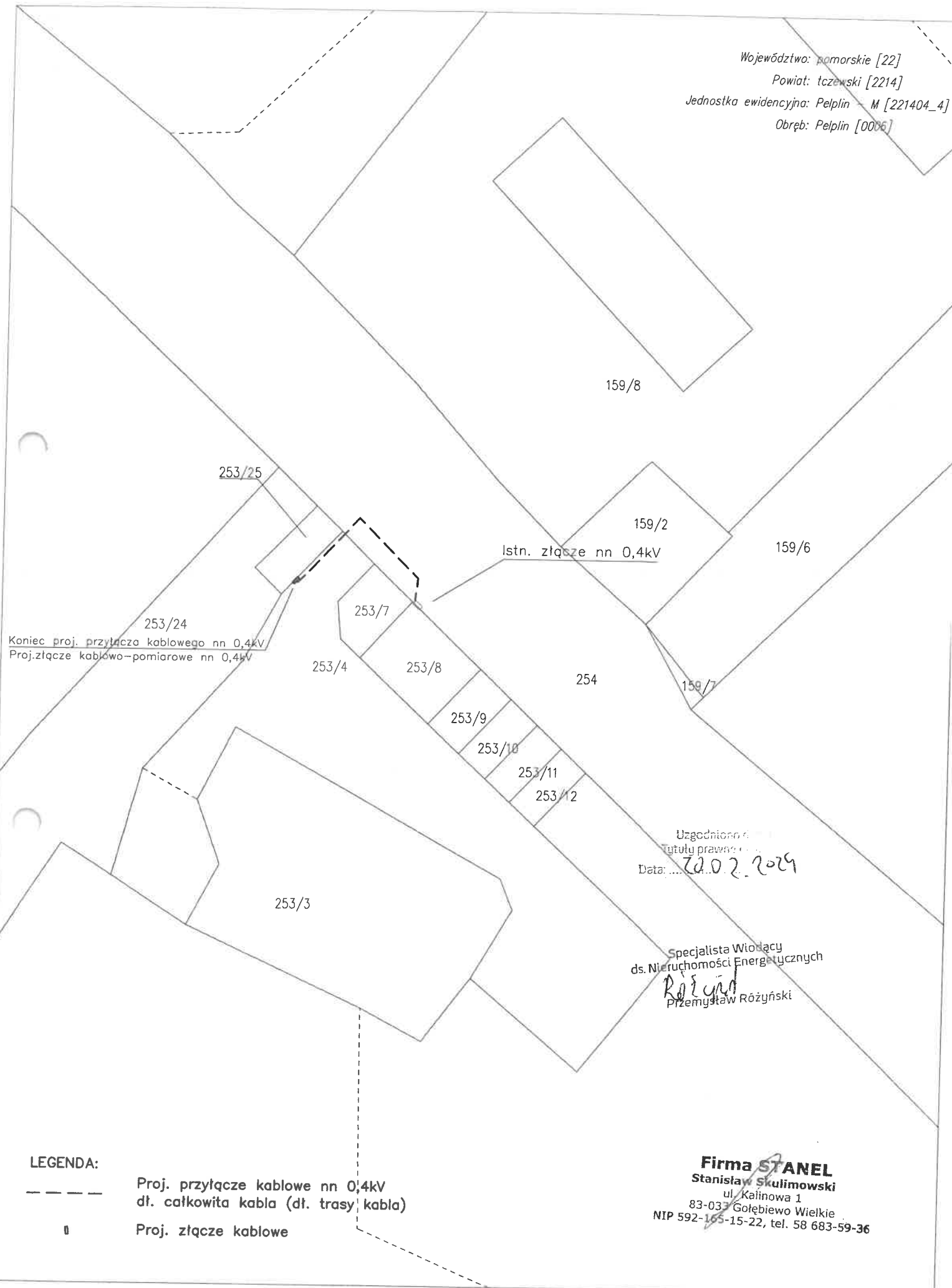

Koniec proj. przyłącza kablowego nn 0,4kV
Proj.złącze kablowo-pomiarowe nn 0,4kV

Istn. złącze nn 0,4kV

Uzgodniono
Tytułu prawnego
Data: 20.02.2024

Specjalista Wiodący
ds. Nieruchomości Energetycznych
Różański
Przemysław Różański

LEGENDA:

- Proj. przyłącze kablowe nn 0,4kV
dl. całkowita kabla (dl. trasy kabla)
- 0 Proj. złącze kablowe

Firma STANEL
Stanisław Skulimowski
ul. Kalinowa 1
83-033 Gołębiewo Wielkie
NIP 592-165-15-22, tel. 58 683-59-36

RIK.7230.1.2024

Pelplin, dnia 05.01.2024

POSTANOWIENIE

Na podstawie art. 123 Ustawy z dnia 14 czerwca 1960r. – Kodeks Postępowania Administracyjnego (Dz. U. z 2023 poz. 775 z późn. zmianami); art. 39 ust. 3, art. 40 ust. 1 i 2 oraz art. 19 ust. 2 pkt 4 Ustawy z dnia 21 marca 1985r. o drogach publicznych (Dz. U. z 2023 poz. 645 z późn. zmianami);

na wniosek: Firma STANEL Stanisław Skulimowski
Gołębiewo Wielkie, ul. Kalinowa 1, 83-033 Sobowidz

Inwestor: ENERGA – OPERATOR S.A.
Oddział w Gdańsku
ul. Marynarki Polskiej 130, 80-557 Gdańsk

w sprawie: uzgodnienia lokalizacji przyłącza kablowego nn 0,4kV w pasie drogowym drogi gminnej ul. Mickiewicza w Pelplinie, na dz. nr 254, 253/4 obręb Pelplin oraz wyrażenia zgody na dysponowanie nieruchomością na cele budowlane,

postanawiam:

uzgodnić lokalizację przyłącza kablowego nn 0,4kV w pasie drogowym drogi gminnej ul. Mickiewicza w Pelplinie, na dz. nr 254, 253/4 obręb Pelplin oraz wyrazić zgodę na dysponowanie nieruchomością na cele budowlane, z następującymi uwagami:

1. Inwestor przed rozpoczęciem robót budowlanych powinien uzyskać decyzję Prezesa Zarządu Pelkom Sp. z o.o. (83-130 Pelplin, ul. Starogardzka 12) na zajęcie pasa drogowego i prowadzenie robót oraz umieszczenie urządzeń obcych w pasie drogowym.
2. O rozpoczęciu robót w pasie drogowym należy powiadomić Pelkom Sp. z o.o. z wyprzedzeniem minimum 3 dni.
3. Prace budowlane należy wykonywać w sposób zapewniający przejezdnosć drogi gminnej, zapewniający przejście pieszym oraz ograniczający uciążliwości dla osób trzecich.
4. Ewentualne przejścia pod nawierzchniami dróg, chodników oraz innych utwardzonych nawierzchni wykonywać za pomocą przewiertu sterowanego / przecisku.
5. Wszelkie uszkodzenia mienia będące skutkiem prowadzonych robót będą usunięte na koszt Inwestora.
6. Obszar, w którym prowadzone będą prace musi być należycie zabezpieczony przed osobami trzecimi.
7. Inwestor zobowiązany jest uzyskać przed rozpoczęciem prac budowlanych pozwolenie na budowę lub dokonać zgłoszenia budowy, jeżeli takowe jest wymagane odrębnymi przepisami prawa.
8. W przypadku napotkania podczas robót ziemnych urządzeń melioracyjnych lub innych urządzeń nie zaewidencjonowanych na mapie - należy je odbudować.
9. Teren objęty robotami, po ich zakończeniu należy doprowadzić do stanu pierwotnego.

STANEL

2. PROJEKT ZAGOSPODAROWANIA TERENU – CZĘŚĆ OPISOWA

2.1. Przedmiot zamierzenia budowlanego

Przedmiotem niniejszego opracowania jest budowa elektroenergetycznego przyłącza kablowego nn 0,4kV w celu zasilenia dz. nr 253/25 przy ul. Mickiewicza w Pępulinie.

2.2. Zagospodarowanie terenu – stan istniejący

Na dz. nr 254 znajduje się sieć elektroenergetyczna nn 0,4kV, sieć wodociągowa, kanalizacyjna, telekomunikacyjna, sieć gazowa oraz droga jezdna zgodnie z projektem zagospodarowania terenu – rys. E-01.

2.3. Projektowane zagospodarowanie terenu

Zestawienie:

-budowa przyłącza kablowego nn 0,4kV typu YAKXS 4x120	0,022 km (długość trasy)
-budowa szafki pomiarowej naziemnej	1 kpl.
-przecisk	0,009 km (1 szt.)

2.4. Informacje i dane

Niniejszy projekt został opracowany na podstawie:

- warunków przyłączenia wydanych przez ENERGA-OPERATOR SA
- inwentaryzacji sieci
- uzgodnień roboczych z ENERGA-OPERATOR SA
- norm , przepisów i zarządzeń
- Obszar inwestycji nie jest wpisany do rejestru zabytków w rozumieniu Ustawy z dnia 23 lipca 2003r. o ochronie zabytków i opiece nad zabytkami.
- Wpływ eksploatacji górniczej – zamierzenie budowlane zlokalizowane jest poza granicami terenów górniczych.
- Przewidywane zagrożenia dla środowiska oraz higieny i zdrowia użytkowników – Inwestycja nie będzie mieć negatywnego wpływu na środowisko i życie ludzi.
- Nie określa się parametrów technicznych dróg pożarowych.
- Inne dane wynikające ze specyfiki, charakteru i stopnia skomplikowania obiektu budowlanego – nie dotyczy
- Od Z-101/Z-23/015 (obw.200, T-60319) należy wybudować elektroenergetyczne przyłącze kablowe nn 0,4kV typu YAKXS 4x120 w kierunku projektowanej szafki pomiarowej typu P1-Rs/LZV/F zgodnie z projektem zagospodarowania terenu – rys. nr E-01.

OBI/34/2305395

STAROSTWO POWIATOWE
w Tczewie
ul. Piaskowa 2
83-110 TCZEW
(36)

STANEL

- Kabel należy układać trasą pokazaną na rysunku E-01 metodą bezwykopową. Przy złączu oraz przy słupie należy pozostawić zapas kabla. Skrzyżowania i zbliżenia kabla z urządzeniami podziemnymi określa N SEP-E-004.

2.5 Informacja o obszarze oddziaływania obiektu

Obszar oddziaływania inwestycji mieści się w całości na dz. nr: 254, 253/4. Przyłącze kablowe nn 0,4kV zostanie ułożone wyłącznie w obrębie ww działek. Zgodnie z pkt. 3 i 4 Normy N-SEP-E-004 nie spowoduje to w żaden sposób oddziaływania na działki sąsiednie.

Zgodnie z §2 Rozporządzenia Ministra Środowiska z dnia 30.10.2003r. w sprawie dopuszczalnych poziomów pól elektromagnetycznych w środowisku oraz sposobów sprawdzania dotrzymania tych poziomów przyłącze kablowe nn 0,4kV ułożone w ziemi nie będzie emitować żadnego pola elektromagnetycznego na działki sąsiednie.

Zgodnie z art.73 ust. 1 pkt 2 i 3 Ustawy Prawo ochrony środowiska z dnia 27 kwietnia 2001 roku projektowana inwestycja nie znajduje się na obszarze ograniczonego użytkowania, ani w granicach stref ochronnych ujęć wody ani stref obszaru ochronnego zbiorników wód podziemnych.

Zgodnie z art. 61 ust. 1 pkt. 4 ustawy o planowaniu i zagospodarowaniu przestrzennym teren nie wymaga zgody na zmianę przeznaczenia gruntów rolnych na cele nierolnicze.

Zgodnie z art. 5 ust. 1 ustawy Prawo budowlane projektowane przyłącze kablowe zapewnia:

- ochronę przed hałasem – kabel ułożony w ziemi nie emituje dźwięków
- bezpieczeństwo użytkowania i dostępności obiektów – kabel ułożony i zasypany warstwą ziemi oraz złącza kablowe zamknięte na specjalny klucz – brak dostępu dla osób postronnych

Kategoria geotechniczna obiektu budowlanego – pierwsza. Po rozpoznaniu warunków geotechnicznych stwierdzono, rodzaj gruntu piaszczysto – gliniasty. Nie ma potrzeby sporządzania odrębnej dokumentacji geotechnicznej.

inż. Stanisław Skulimowski
POM/0127/PWOE/04

OBI/34/2305395

STAROSTWO POWIATOWE
w Tczewie
ul. Piaskowa 2
83-110 TCZEW
(36)

POSTANOWIENIE

Na podstawie art. 123 Ustawy z dnia 14 czerwca 1960r. – Kodeks Postępowania Administracyjnego (Dz. U. z 2023 poz. 775 z późn. zmianami); art. 39 ust. 3, art. 40 ust. 1 i 2 oraz art. 19 ust. 2 pkt 4 Ustawy z dnia 21 marca 1985r. o drogach publicznych (Dz. U. z 2023 poz. 645 z późn. zmianami);

na wniosek: Firma STANEL Stanisław Skulimowski
Gołębiewo Wielkie, ul. Kalinowa 1, 83-033 Sobowidz

Inwestor: ENERGA – OPERATOR S.A.
Oddział w Gdańsku
ul. Marynarki Polskiej 130, 80-557 Gdańsk

w sprawie: uzgodnienia lokalizacji przyłącza kablowego nn 0,4kV w pasie drogowym drogi gminnej ul. Mickiewicza w Pelplinie, na dz. nr 254, 253/4 obręb Pelplin oraz wyrażenia zgody na dysponowanie nieruchomością na cele budowlane,

postanawiam:

uzgodnić lokalizację przyłącza kablowego nn 0,4kV w pasie drogowym drogi gminnej ul. Mickiewicza w Pelplinie, na dz. nr 254, 253/4 obręb Pelplin oraz wyrazić zgodę na dysponowanie nieruchomością na cele budowlane, z następującymi uwagami:

1. Inwestor przed rozpoczęciem robót budowlanych powinien uzyskać decyzję Prezesa Zarządu Pelkom Sp. z o.o. (83-130 Pelplin, ul. Starogardzka 12) na zajęcie pasa drogowego i prowadzenie robót oraz umieszczenie urządzeń obcych w pasie drogowym.
2. O rozpoczęciu robót w pasie drogowym należy powiadomić Pelkom Sp. z o.o. z wyprzedzeniem minimum 3 dni.
3. Prace budowlane należy wykonywać w sposób zapewniający przejezdność drogi gminnej, zapewniający przejście pieszym oraz ograniczający uciążliwości dla osób trzecich.
4. Ewentualne przejścia pod nawierzchniami dróg, chodników oraz innych utwardzonych nawierzchni wykonywać za pomocą przewiertu sterowanego / przecisku.
5. Wszelkie uszkodzenia mienia będące skutkiem prowadzonych robót będą usunięte na koszt Inwestora.
6. Obszar, w którym prowadzone będą prace musi być należycie zabezpieczony przed osobami trzecimi.
7. Inwestor zobowiązany jest uzyskać przed rozpoczęciem prac budowlanych pozwolenie na budowę lub dokonać zgłoszenia budowy, jeżeli takowe jest wymagane odrębnymi przepisami prawa.
8. W przypadku napotkania podczas robót ziemnych urządzeń melioracyjnych lub innych urządzeń nie zaewidencjonowanych na mapie - należy je odbudować.
9. Teren objęty robotami, po ich zakończeniu należy doprowadzić do stanu pierwotnego.

Niniejsze uzgodnienie stanowi dla Inwestora podstawę do złożenia wniosku o pozwolenie na budowę w myśl art. 32 ust. 4 pkt 2 ustawy Prawo Budowlane. Gmina Pelplin użyczy Inwestorowi tereny, którym są : grunty stanowiące część działek gminnych w zakresie wynikającym z uzgodnionego projektu budowlanego w celu realizacji inwestycji.

Jest to upoważnienie do złożenia oświadczenia przez Inwestora o dysponowaniu nieruchomością na cele budowlane w rozumieniu art. 3 pkt 11 ustawy Prawo Budowlane.

Niniejsze postanowienie traci ważność, jeżeli Inwestor przed upływem 2 lat nie uzyska pozwolenia na budowę lub zgłoszenia robót jeżeli takowe było wymagane odrębnymi przepisami prawa.

POUCZENIE

Od niniejszego postanowienia służy zażalenie do Samorządowego Kolegium Odwoławczego w Gdańsku za pośrednictwem Burmistrza Miasta i Gminy w Pelplinie w terminie 7 dni od dnia otrzymania postanowienia.

Z up. Burmistrza

Andrzej Gołkowski
Kierownik Referatu Inwestycji
i Gospodarki Komunalnej

Załączniki:

- opieczetowana mapa z przebiegiem projektowanej sieci -1 egz.

Otrzymują:

1. Adresat
2. a/a

STAROSTWO POWIATOWE
w Tczewie
ul. Piaskowa
83-110 TCZEW
(36)



Burmistrz Miasta i Gminy Pelplin

DANE TELEADRESOWE
Plac Grunwaldzki 4
83-130 Pelplin
tel.: (58) 536-12-61 do 63
fax: (58) 536-14-64
e-mail: burmistrz@pelplin.pl
www.pelplin.pl



SKZ.4125.10.2.2024.AT

Pelplin dn. 13 marca, 2024 r.

DECYZJA

Działając na podstawie przepisów następujących aktów prawnych:

- (1) ustawy z dnia 14 czerwca 1960 roku – Kodeks postępowania administracyjnego (tekst jednolity: Dz. U. z 2023 poz. 775 ze zm.) [KPA]: art. 104 § 1 i 2, 107 § 1 i 2,
- (1) ustawy z dnia 23 lipca 2003 r. o ochronie zabytków i opiece nad zabytkami (tekst jednolity: Dz. U. z 2022 roku poz. 840 ze zm.) [Ustawa o Ochronie Zabytków]: art. 89 pkt 2, art. 91 ust. 4 pkt 4, art. 6 ust. 1 pkt 1 lit. b, art. 36 ust. 1 pkt 1 w zw. z art. 7 pkt 1, art. 36 ust. 2a i 3,
- (2) ustawy z dnia 7 lipca 1994 r. – Prawo budowlane (tekst jednolity Dz.U. z 2020 roku poz. 1333 z późniejszymi zmianami) [Prawo budowlane]: art. 39 ust. 1,
- (3) rozporządzenia Ministra Kultury i Dziedzictwa Narodowego z dnia 2 sierpnia 2018 r. w sprawie prowadzenia prac konserwatorskich, prac restauratorskich i badań konserwatorskich przy zabytku wpisanym do rejestru zabytków albo na Listę Skarbów Dziedzictwa oraz robót budowlanych, badań architektonicznych i innych działań przy zabytku wpisanym do rejestru zabytków, a także badań archeologicznych i poszukiwań zabytków (Dz. U. z 2021 roku poz.81) [Rozporządzenie]: § 13

po rozpatrzeniu podania wniosku: Energa – Operator S.A. Oddział w Gdańsku, ul. Marynarki Polskiej 130, 80-557 Gdańsk, pełnomocnik: Stanisław Skulimowski, ul. Kalinowa 1, 83-033 Gołębiewo Wielkie

POZWALAM

wnioskodawcy: Energa – Operator S.A. Oddział w Gdańsku, ul. Marynarki Polskiej 130, 80-557 Gdańsk, przy zabytku:

- (1) układ urbanistyczno- krajobrazowy miasta Pelplina, wpis do rejestru pod numerem 794 decyzją Wojewódzkiego Konserwatora Zabytków w Gdańsku z dnia 8 kwietnia 1978 roku- obecnie pod numerem A/911, zmiana decyzji 10.04.2010 r.;
- (2) w lokalizacji: ul. Mickiewicza, 83-130 Pelplin, dz. nr 254, 253/4 obręb 0006 Pelplin;

na prowadzenie:

- **robót budowlanych**

Zakres prowadzenia robót:

1. budowa i rozbiórka przyłącza kablowego linii napowietrznej nn 0,4kV
- SPOSÓB PROWADZENIA WW. ROBÓT - ZGODNIE Z DOKUMENTACJĄ: „MAPA DO CELÓW PROJEKTOWYCH. PROJEKT ZAGOSODAROWANIA TERENU: BUDOWA PRZYŁĄCZA KABLOWEGO nn

STAROSTWO POWIATOWE
w Tczewie
ul. Piaskowa 2
83-110 TCZEW
(36)

0,4kV DO DZ. 254, 253/4. OBRĘB 0006 PELPLIN. PROJEKTANT mgr inż. Stanisław Skulimowski data: XII. 2023 r.

Termin ważności niniejszego pozwolenia: 12.03.2027 roku.

Opieczetowana ze stanowiska konserwatorskiego dokumentacja jest integralną częścią niniejszej decyzji.

UZASADNIENIE

Do Urzędu Miasta i Gminy Pelplin wpłynęło w dniu 23.01.2024 roku podanie Energa – Operator S.A. Oddział w Gdańsku, ul. Marynarki Polskiej 130, 80-557 Gdańsk, pełnomocnik: Stanisław Skulimowski, ul. Kalinowa 1, 83-033 Gołębiewo Wielkie, w sprawie: pozwolenia na prowadzenie robót budowlanych przy zabytku wpisanym do rejestru zabytków lub na obszarze wpisanym do rejestru zabytków- budowa przyłącza kablowego nn 0,4kV dla zasilania elektroenergetycznego w lokalizacji: Pelplin, ul. Mickiewicza, dz. nr 254 i 253/4 obręb 0006 Pelplin

Weryfikacja potwierdziła, że sprawa dotyczy zabytku: układ urbanistyczno- krajobrazowy miasta Pelplina, wpis do rejestru pod numerem 794 decyzją Wojewódzkiego Konserwatora Zabytków w Gdańsku z dnia 8 kwietnia 1978 roku- obecnie pod numerem 911, zmiana decyzji 10.04.2010 r.;

Wniosek oceniono jako kompletny pod względem formalnym.

Ocena merytoryczna wykazała, że roboty w zakresie jak w decyzji, zgodnie z jej warunkami oraz w zakresie i w sposób jak w dokumentacji- pozostają możliwe do realizacji, gwarantują zachowanie wartości zabytkowych, nie godzą w chronione dobra zabytku i nie spowodują szkody dla zabytku.

W świetle powyższej analizy formalnej oraz oceny merytorycznej, wydanie decyzji pozwalającej zgodnie z żądaniem strony było możliwe.

Pod względem prawnym wydanie decyzji jest zgodne z art. 36 Ustawy o ochronie zabytków i opiece nad zabytkami.

W związku z powyższymi okolicznościami organ orzekł jak w sentencji.

POUCZENIA

1. Od decyzji niniejszej przysługuje stronom odwołanie do Ministra Kultury i Dziedzictwa Narodowego za pośrednictwem tutejszego organu w terminie 14 dni od dnia doręczenia (art. 129 § 1 i § 2 KPA).
2. W trakcie biegu czternastodniowego terminu do wniesienia odwołania strona może zrzec się prawa do wniesienia odwołania wobec Burmistrza Miasta i Gminy Pelplin, jako organu administracji publicznej, który wydał decyzję, składając oświadczenia o zrzeczeniu się prawa do wniesienia odwołania. Z dniem doręczenia organowi administracji publicznej oświadczenia o zrzeczeniu się prawa do wniesienia odwołania przez ostatnią ze stron postępowania, decyzja staje się ostateczna i prawomocna (art. 127a § 1 i 2 KPA), a ponadto podlega wykonaniu (art. 130 § 4 KPA).
3. Pozwolenie niniejsze nie zwalnia od obowiązku uzyskania pozwolenia na budowę albo zgłoszenia, w przypadkach wymaganych przepisami Prawa Budowlanego.
4. Zgodnie z art. 47 ust. 1 Ustawy o Ochronie Zabytków, Burmistrz Miasta i Gminy Pelplin może wznowić postępowanie w sprawie wydanego pozwolenia, o którym mowa w art. 36

STAROSTWO POWIATOWE

ul. Piaskowa 1
83-110 Pelplin
(36)

- ust. 1, a następnie zmienić je lub cofnąć, w drodze decyzji, jeżeli w trakcie wykonywania badań, prac, robót lub innych działań określonych w pozwoleniu wystąpiły nowe fakty i okoliczności, mogące doprowadzić do uszkodzenia lub zniszczenia zabytku.
5. W toku postępowania strony oraz ich przedstawiciele i pełnomocnicy mają obowiązek zawiadomić organ administracji publicznej o każdej zmianie swojego adresu, w tym adresu elektronicznego. W razie zaniedbania tego obowiązku, doręczenie pisma pod dotychczasowym adresem ma skutek prawny (art. 41 § 1 i 2 KPA).
6. Na podstawie art. 162 § 1 Kodeksu Postępowania Administracyjnego Burmistrz Miasta i Gminy Pelplin stwierdza wygaśnięcie decyzji w przypadku, gdy została ona wydana z zastrzeżeniem dopełnienia przez stronę określonego w tej decyzji warunku, a strona nie dopełniła tego warunku.

Z up. Burmistrza Miasta i Gminy Pelplin

Anna Turczyn
Konserwator Zabytków Gminy Pelplin

~~Zwolnione z opłaty skarbowej na podstawie art. 7 pkt 2 lub pkt 3 ustawy z dnia 16.11.2006r. o opłacie skarbowej;~~
~~Nie podlega opłacie skarbowej na podstawie art. 2 ust. 1 pkt 2 ustawy z dnia 16.11.2006r. o opłacie skarbowej;~~
Uiszczono opłatę skarbową na podstawie art. 4 ustawy z dnia 16.11.2006r. o opłacie skarbowej w wysokości 82 zł;
~~Zwolnione z opłaty skarbowej na podstawie części I ust. 53 kol. 4 pkt 1 załącznika do ustawy z dnia 16.11.2006r. o opłacie skarbowej;~~

Otrzymują:

1. Energa – Operator S.A. Oddział w Gdańsku, ul. Marynarki Polskiej 130, 80-557 Gdańsk, pełnomocnik: Stanisław Skulimowski, ul. Kalinowa 1, 83-033 Gołębiewo Wielkie
2. a/a AT (RPW/6/2024)

Do wiadomości

1. Starostwo Powiatowe w Tczewie, ul. Piaskowa 2, 83-110 Tczew
2. Pomorski Wojewódzki Konserwator Zabytków, ul. Dyrekcyjna 2-4, 80-852 Gdańsk

KLAUZULA INFORMACYJNA

Zgodnie z art. 13 ust. 1 i 2 rozporządzenia Parlamentu Europejskiego i Rady (UE) 2016/679 z dnia 27 kwietnia 2016 r. w sprawie ochrony osób fizycznych w związku z przetwarzaniem danych osobowych i w sprawie swobodnego przepływu takich danych oraz uchylenia dyrektywy 95/46/WE (ogólne rozporządzenie o ochronie danych), dalej „RODO”, informujemy, że:

1. Administratorem Pana(-ni) danych osobowych jest Urząd Miasta i Gminy Pelplin, Plac Grunwaldzki 4, 83-130 Pelplin, NIP: Urząd – 593-24-01-208, Gmina – 593-10-05-137 REGON: Urząd – 000528988, Gmina – 191675333, reprezentowany przez Burmistrza Miasta i Gminy Pelplin.
2. Administrator wyznaczył Inspektora Ochrony Danych z którym może Pan(-ni) się skontaktować w sprawach ochrony Pana(-ni) danych osobowych i realizacji swoich praw pod następującym adresem poczty elektronicznej: iod@pelplin.pl lub pisemnie na adres: Urząd Miasta i Gminy Pelplin, Plac Grunwaldzki 4, 83-130 Pelplin.
3. Pana(-ni) dane osobowe przetwarzane będą w celu:
 - 1) realizacji sprawy – zgodnie z art. 6 ust. 1 lit. d RODO – przetwarzanie jest niezbędne do ochrony żywotnych interesów osoby, której dane dotyczą, lub innej osoby fizycznej,
 - 2) realizacji sprawy – zgodnie z art. 6 ust. 1 lit. e RODO – przetwarzanie jest niezbędne do wykonania zadania realizowanego w interesie publicznym lub w ramach sprawowania władzy publicznej powierzonej administratorowi,
 - 3) spełnienia ciążących na Administratorze obowiązków prawnych, w celach ewidencyjnych i rozliczeniowych w odniesieniu do rozpatrywanych spraw – zgodnie z art. 6 ust. 1 lit. c RODO, na podstawie:
 - a) ustawy z dnia 23 lipca 2003 r. o ochronie zabytków i opiece nad zabytkami oraz przepisów wykonawczych do ustawy,

STAROSTWO POWIATOWE
w Tczewie
ul. Piaskowa 2
83-110 TCZEW
(36)